

# FESTIV'AIN 2019

## RECITALS DE PIANO

CHAPELLE DE GRANGES  
7 JUIN à 20H

AUDITORIUM DE PERONNAS  
8 JUIN à 20H

J. S. BACH  
L. v. BEETHOVEN  
R. SCHUMANN



Shoko GAMO

F. CHOPIN  
F. MENDELSSON  
W. A. MOZART

## CONCERTS DE PIANO - FLUTE - CLARINETTE

AUDITORIUM DE PERONNAS  
9 JUIN à 20H

CHAPELLE DE GRANGES  
10 JUIN à 18H



Chloé DUFOSSEZ

G. VERDI  
P. TAFFANEL  
C. DEBUSSY  
G. BIZET



Shoko GAMO

F. SCHUBERT  
J. BRAHMS  
G. FAURE  
C. SAINT SAENS

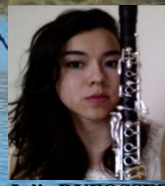

Julie DUFOSSEZ

Tarifs : 23€ - Jeunes (+12 ans) : 8€

Pass 2 concerts : 42€ - Pass 3 concerts : 55€ - Pass 4 concerts : 60€

BILLETTERIE et RESERVATION EN LIGNE : [www.concert-festivain.com](http://www.concert-festivain.com)

AUTRES POINTS DE VENTE : Offices de Tourisme

BOURG EN BRESSE : Tél 04 74 22 49 40

NANTUA : Tél 04 74 12 11 57

OYONNAX : Tél 04 74 77 94 46

HAUTEVILLE : Tél 04.74.35.39.73

INFORMATION et VENTE :

André MICHOUX - Tél : 09 72 32 96 34 - 06 81 35 88 80 - E-mail : [levaldorphee01@orange.fr](mailto:levaldorphee01@orange.fr)



Réservations au siège : chèque libellé à l'ordre du « Val d'Orphée » à adresser  
71, place des deux fours Bombois - 01580 MATAFELON-GRANGES

M/Mme.....

S'inscrit / s'inscrivent le 07/06 - ou/et - 08/06 - ou/et - 09/06 - ou/et - 10/06

Nbre de personnes.....X (prix)..... =.....€

Fait à ..... le, .....Signature I.P.N.S.

# FESTIV'AIN 2019

## RECITALS DE PIANO

CHAPELLE DE GRANGES  
7 JUIN à 20H

AUDITORIUM DE PERONNAS  
8 JUIN à 20H

J. S. BACH  
L. v. BEETHOVEN  
R. SCHUMANN



Shoko GAMO

F. CHOPIN  
F. MENDELSSON  
W. A. MOZART

## CONCERTS DE PIANO - FLUTE - CLARINETTE

AUDITORIUM DE PERONNAS  
9 JUIN à 20H

CHAPELLE DE GRANGES  
10 JUIN à 18H



Chloé DUFOSSEZ

G. VERDI  
P. TAFFANEL  
C. DEBUSSY  
G. BIZET



Shoko GAMO

F. SCHUBERT  
J. BRAHMS  
G. FAURE  
C. SAINT SAENS



Julie DUFOSSEZ

Tarifs : 23€ - Jeunes (+12 ans) : 8€

Pass 2 concerts : 42€ - Pass 3 concerts : 55€ - Pass 4 concerts : 60€

BILLETTERIE et RESERVATION EN LIGNE : [www.concert-festivain.com](http://www.concert-festivain.com)

AUTRES POINTS DE VENTE : Offices de Tourisme

BOURG EN BRESSE : Tél 04 74 22 49 40

NANTUA : Tél 04 74 12 11 57

OYONNAX : Tél 04 74 77 94 46

HAUTEVILLE : Tél 04.74.35.39.73

INFORMATION et VENTE :

André MICHOUX - Tél : 09 72 32 96 34 - 06 81 35 88 80 - E-mail : [levaldorphee01@orange.fr](mailto:levaldorphee01@orange.fr)



Réservations au siège : chèque libellé à l'ordre du « Val d'Orphée » à adresser  
71, place des deux fours Bombois - 01580 MATAFELON-GRANGES

M/Mme.....

S'inscrit / s'inscrivent le 07/06 - ou/et - 08/06 - ou/et - 09/06 - ou/et - 10/06

Nbre de personnes.....X (prix)..... =.....€

Fait à ..... le, .....Signature I.P.N.S.